

PLANTA PÓS-REFORMA - PAV. TÉRREO  
ESCALA 1:125

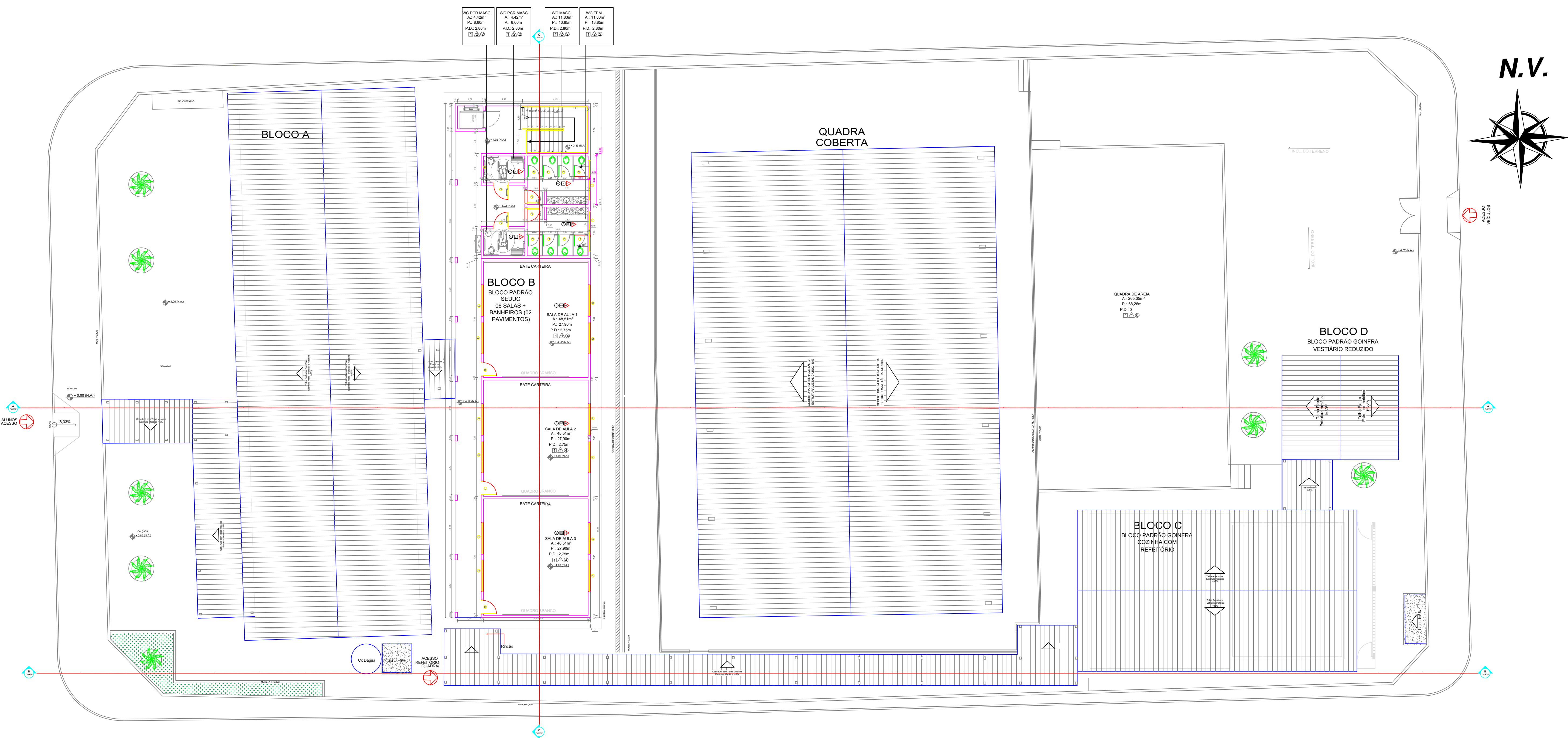

PLANTA PÓS-REFORMA - PAV. SUPERIOR  
ESCALA 1:125

QUADRO DE ÁREAS	
CONSTRUÇÃO E COBERTURA	ÁREA (m²)
REFORMA BLOCO A	407,39m²
CONSTRUÇÃO BLOCO B	554,58m²
CONSTRUÇÃO BLOCO C	192,85m²
CONSTRUÇÃO BLOCO D	48,51m²
CONSTRUÇÃO CASA DE GÁS	4,07m²
CONSTRUÇÃO PASSARELAS	158,90m²
REFORMA QUADRA POLIESPORTIVA	162,29m²
TOTAL	1.908,59m²

QUADRO DE ACABAMENTO	
PISO	DESCRIÇÃO
(1)	PISO EM GRANITINA
(2)	PISO CERÂMICO
(3)	PISO EM CONCRETO LISO
(4)	PISO EM AREIA
(5)	PISO EM CIMENTO QUEIMADO

PAREDE	
(1)	ALVENARIA COM PINTURA LATEX
(2)	REVESTIMENTO CERÂMICO ATÉ O FORRO
(3)	PAREDE DE PLACA DE CONCRETO
(4)	REVESTIMENTO CERÂMICO, H= 1,80 m

TETO	
(1)	LAJE COM PINTURA
(2)	FORRO PVC
(3)	ESTRUTURA APARENTE
(4)	FORRO DE GESSO

QUADRO DE ESQUADRIAS - BLOCO A	
JANELAS	DESCRIÇÃO
J1	JANELA METÁLICA E VIDRO, CORRER
J2	JANELA METÁLICA E VIDRO, BASCULANTE
J3	JANELA EM FERRO E VIDRO TIPO BASCULANTE

PORTAS E PORTÕES	
PORTAS	DESCRIÇÃO
P1	PORTA METÁLICA E VIDRO
P2	PORTA METÁLICA E VIDRO
PT1	PORTÃO DE FERRO COM 01 FOLHA DE CORRER

GRADES	
GRADES	DESCRIÇÃO
G1	GRADE DE FERRO - FIXA
G2	GRADE DE FERRO - FIXA
G3	GRADE DE FERRO - FIXA
G4	GRADE DE FERRO - FIXA
G5	GRADE DE FERRO - FIXA

QUANTITATIVO DE MATERIAL PARA IMPLANTAÇÃO DE BLOCOS PADRÃO				
SERVIÇO	LOCAL	DESCRIÇÃO DE SERVIÇO	UNIDADE	QUANTIDADE
CONSTRUÇÃO	SERVIÇOS EM TERRA	LIMPEZA DO TERRENO	M2	550,17
		REGULARIZAÇÃO DO TERRENO	M2	550,17
		ATERRO	M3	55,02
		APILOAMENTO	M2	550,17
		LOCAÇÃO DA OBRA	M2	550,17

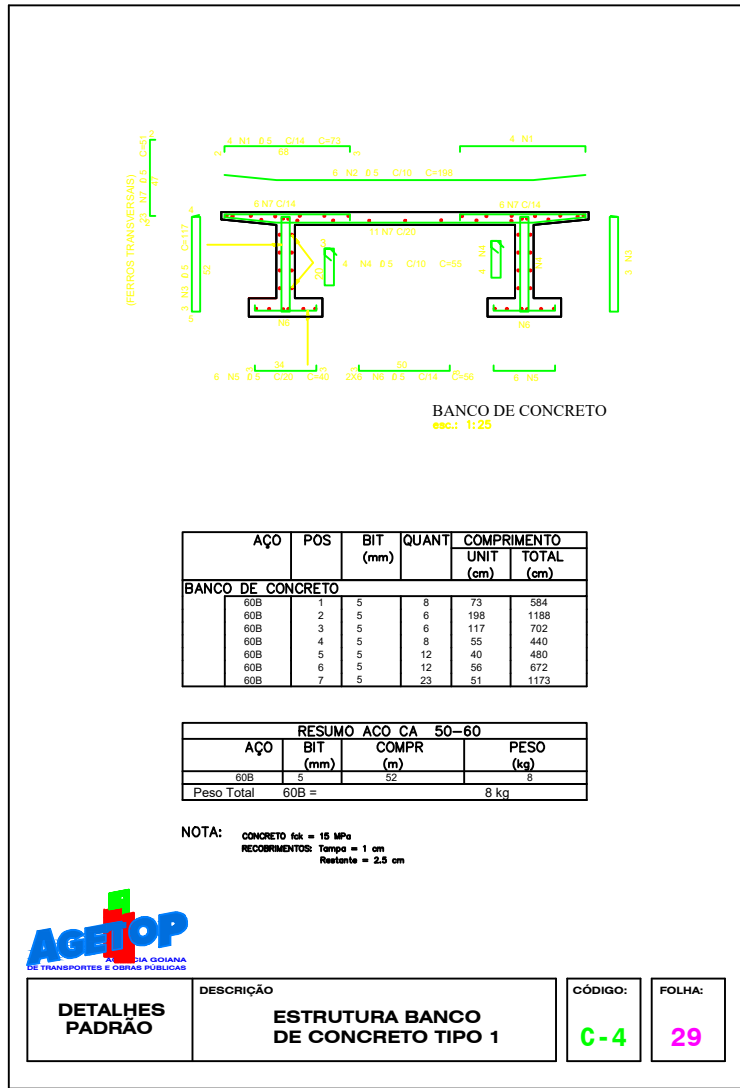
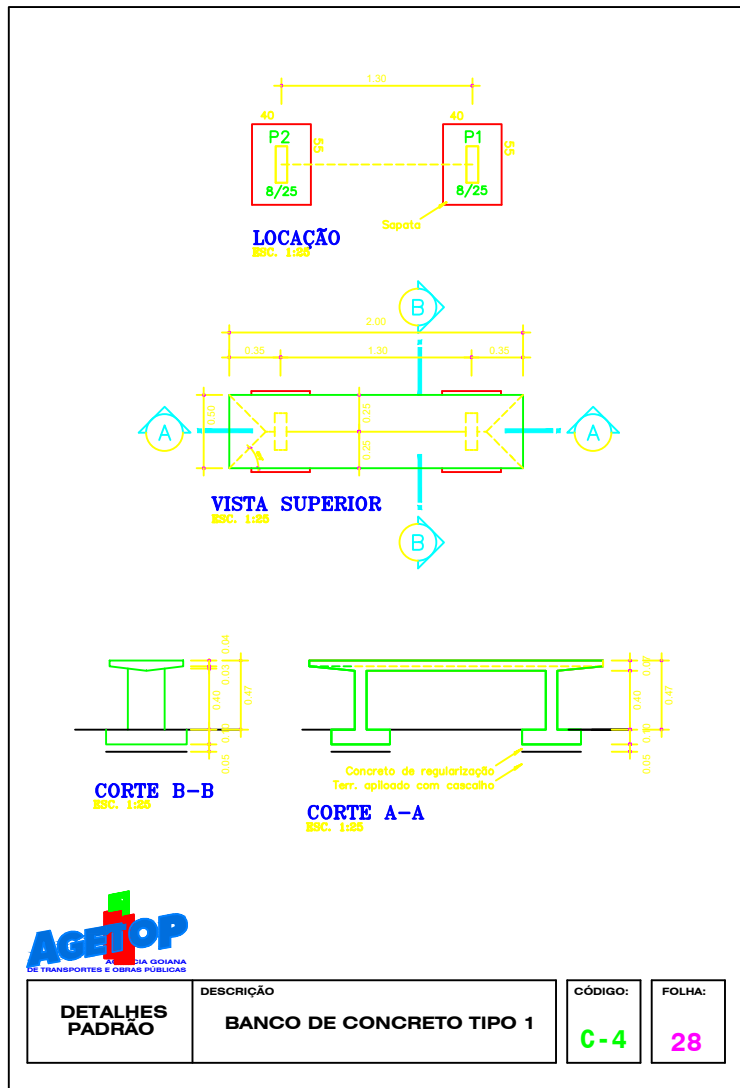

GERÊNCIA DE PROJETOS E INFRAESTRUTURA  
APROVADO  
TÉCNICO RESPONSÁVEL PELA APROVAÇÃO

## ESCOLA ESTADUAL VILA DOURADA REFORMA E AMPLIAÇÃO

ENDEREÇO  
Rua Tiradentes, s/n - Vila Dourada, Uruaçu - GO.

ÁREA DO TERRENO	ÁREA EXISTENTE	ÁREA DE REFORMA	ÁREA A CONSTRUIR DAS PASSARELAS	ÁREA TOTAL A CONSTRUIR	ÁREA TOTAL
3.372,01m²	1.383,31m²	899,91m²	176,99m²	919,83m²	1.819,74m²

AUTOR: CARLOS ALBERTO DIAS JUNIOR | CREA-SP: 5062414910

RT DA OBRA:

PROPRIETÁRIO: SECRETARIA DE ESTADO DA EDUCAÇÃO - CNPJ: 01.409.705.0001-20  
PREPOSTO: SABRINA SILVA VIEIRA VALENTE - CPF: 041.530.091-64

## ARQUITETURA

TIPO DE PROJETO

PLANTA PÓS-REFORMA - PAV. TÉRREO - Esc.: 1/125  
PLANTA PÓS-REFORMA - PAVIMENTO SUPERIOR - Esc.: 1/125  
QUADRO DE ESQUADRIAS / QUADRO DE ÁREAS / QUADRO DE ACABAMENTO  
DETALHE BANCO DE CONCRETO PADRÃO AGETOP  
ASSUNTO:

DATA: ABRIL/2024  
ESCALA: INDICADA  
REVISÃO: 000  
Nº RRT/ART:

REV.	DATA	DESCRIÇÃO	VISTO

08/11  
FOLHA: